

中小企業退職金共済制度のご案内

事業主の方へ 国の退職金制度を活用しませんか？

中小企業退職金共済(中退共)制度は、中小企業の事業主が、従業員の退職金を計画的に準備できる国の退職金制度です。

＜制度のしくみ＞

◎事業主が中退共本部と退職金共済契約を結び、毎月の掛金は事業主が指定した預金口座から振り替えます。従業員が退職したときは、その従業員の請求に基づき、中退共本部から退職者へ直接退職金が支払われます。

＜制度のメリット＞

- ▼掛金の一部を国が助成します。(一部対象外あり)
- ▼掛金は全額非課税で、手数料不要です。
- ▼パートタイマーや家族従業員も加入できます。
- ▼外部積立で管理が簡単です。
- ▼従業員ごとの納付状況や退職金試算額をお知らせします。
- ▼他の退職金・企業年金制度等との資産移換も可能です。

＜中退共に加入できる企業＞

常時雇用する従業員数または資本金の額・出資の総額のいずれかが以下の範囲内であれば加入できます。ただし、個人企業や公益法人等の場合は、常時雇用する従業員数によります。

- ▼一般業種(300 人以下または 3 億円以下)
- ▼卸売業(100 人以下または 1 億円以下)
- ▼サービス業(100 人以下または 5 千万円以下)
- ▼小売業(50 人以下または 5 千万円以下)

＜掛金月額＞

5 千円から 3 万円の範囲で 16 種類から従業員ごとに選択できます。
短時間労働者はこの他に、2 千円・3 千円・4 千円の特例掛金月額も選択できます。

※くわしくはインターネットで「中退共」と検索してホームページをご覧ください。

◎

お問い合わせ先

(独) 勤労者退職金共済機構 中小企業退職金共済事業本部

TEL 03-6907-1234

HP <http://chutaikyo.taisyokukin.go.jp/>

中退共 職金共済制度

CHU TAI KYO
小企業 退職金 共済制度



ちゅうたいきょう
**中退共制度は中小企業の事業主が、
従業員の退職金を計画的に準備できる、国の退職金制度です。**

さらにわかりやすい！

ちゅうたいきょう

中退共制度について詳しい解説を

ホームページで動画配信中！

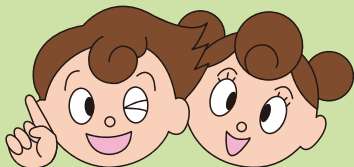

ちゅうたくん きょう子ちゃん

🔍 **中退共**

検索



詳しい資料はホームページからご請求ください。

〒170-8055 東京都豊島区東池袋1-24-1

TEL. 03-6907-1234 FAX. 03-5955-8211



独立行政法人勤労者退職金共済機構
中小企業退職金共済事業本部

中退共なら 安心・確実・有利！

中退共制度のしくみ

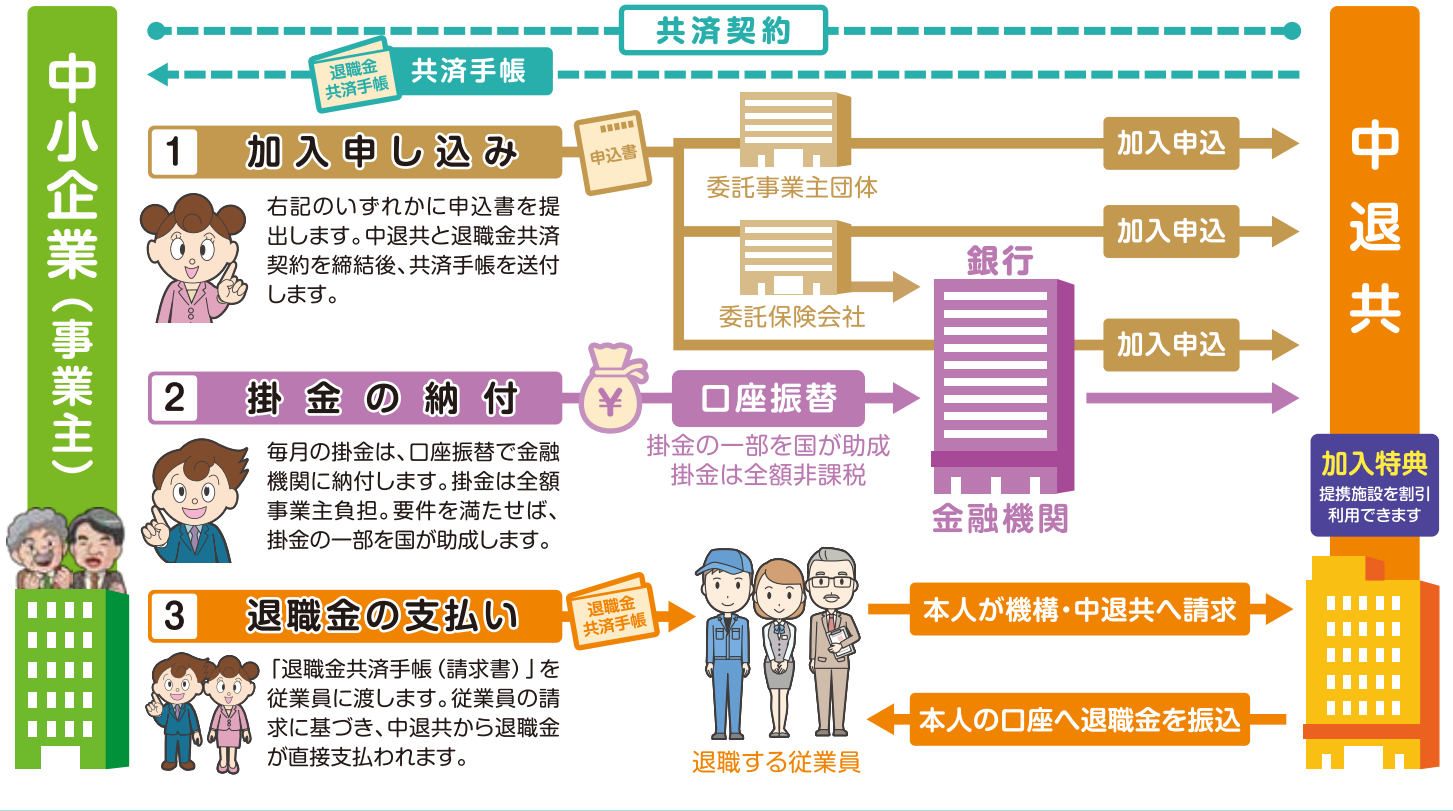

退職金額の目安

掛金が毎月 10,000円の場合

5年後 ▶ **608,200円**

10年後 ▶ **1,265,600円**

20年後 ▶ **2,666,600円**

※金額は法令の改正により変わることがあります。

加入できる企業

常時雇用する従業員数または資本金の額・出資の総額のいずれかが次の範囲内であれば加入できます。ただし、個人企業や公益法人等の場合は、常時雇用する従業員数によります。

| 一般業種 | 卸売業 | サービス業 | 小売業 |
|---|---|--|---|
| 常用従業員数 300人以下 または 資本金・出資金 3億円以下 | 常用従業員数 100人以下 または 資本金・出資金 1億円以下 | 常用従業員数 100人以下 または 資本金・出資金 5千万円以下 | 常用従業員数 50人以下 または 資本金・出資金 5千万円以下 |

※ 詳細はHPをご覧ください、資料をご請求ください。

制度についてのご相談は、下記のコーナーでも承っております。（電話受付9:00～17:00）※土日祝日は除く

**中退共
名古屋
コーナー**

TEL: **052-856-8151**
FAX: **052-856-8155**

**中退共
大阪
コーナー**

TEL: **06-6536-1851**
FAX: **06-6536-1850**

資料請求 ※詳しい資料はFAXまたは封書にてご請求ください。 **FAX:03-5955-8220**

住所 〒 _____ 名称または氏名 _____

TEL () _____ 担当者様 _____

業種 _____ 資本金 _____ 円 常用従業員数 _____ 人 パート従業員数 _____ 人

●ご請求いただいた際は、よくわかる中退共制度詳細版(あらまし)と新規契約申込書をご送付させていただきます。

配布団体名

※ご記入いただきました個人情報は中退共本部の加入促進活動に必要な範囲内で利用させていただきます。中退共本部では個人情報を適切な安全対策のもとに管理し、漏えいなどの防止に努めます。また、お客様の同意なく第三者に開示・提供はいたしません。